

KOLEKSİYONER AHMET CAN'IN ÇALINAN KÜLTÜR VARLIKLARI



Envanter No	1
Adı	Pelerin Pimi
Cinsi	Bronz
Dönemi	
Ağırlığı	---
Ölçüleri	En:3 cm- Boy 17 cm
Kaybolduğu ya da Tespit Edildiği Tarih	17/03/2017
Nereden Kaybolduğu (İl / İlçe)	Üsküdar/İSTANBUL
Tanımı	Sivri ve ince olan uç kısmından baş kısmına kadar kalınlaşan iğne gövdesi ve boğa başı formunda başlığı olan pelerin iğnesi. Baş ve gövdesiyle tek parça ve iyi durumdadır.

KOLEKSİYONER AHMET CAN'IN ÇALINAN KÜLTÜR VARLIKLARI



Envanter No	2
Adı	Pelerin İğnesi
Cinsi	Bronz
Dönemi	
Ağırlığı	
Ölçüleri	En:2 cm Boy 20 cm
Kaybolduğu ya da Tespit Edildiği Tarih	17/03/2017
Nereden Kaybolduğu (İl / İlçe)	Üsküdar/İSTANBUL
Tanımı	Sivri uçtan Gövdeye doğru kalınlaşan baş kısmı çivi başı şeklinde basık ve biri birine paralel baş kısmının altından çıkan dört başlıktan oluşmaktadır. Hafif korezyon ve eğilme mevcuttur.

KOLEKSİYONER AHMET CAN'IN ÇALINAN KÜLTÜR VARLIKLARI

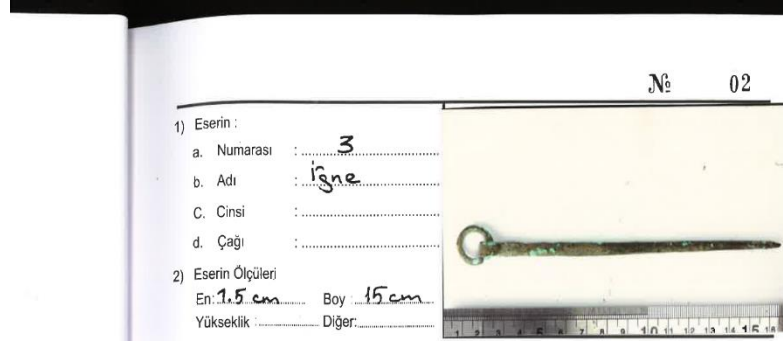

Envanter No	3
Adı	İğne
Cinsi	
Dönemi	
Ağırlığı	
Ölçüleri	En:1,50 cm - Boy:15 cm
Kaybolduğu ya da Tespit Edildiği Tarih	17/03/2017
Nereden Kaybolduğu (İl / İlçe)	Üsküdar/İSTANBUL
Tanımı	Sivri uçtan baş kısma doğru kalınlaşan ve baş kısmı halkadan oluşan iğne. Oksitlenme mevcut

KOLEKSİYONER AHMET CAN'IN ÇALINAN KÜLTÜR VARLIKLARI

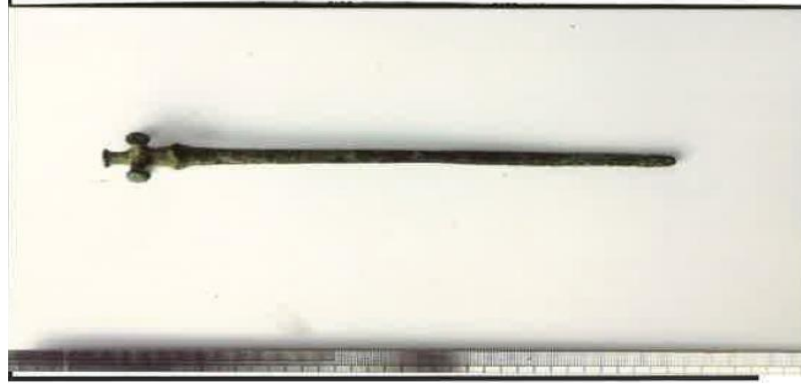

Envanter No	4
Adı	Pelerin İğnesi
Cinsi	Bronz
Dönemi	
Ağırlığı	
Ölçüleri	En:2 cm - Boy:17 cm :
Kaybolduğu ya da Tespit Edildiği Tarih	17/03/2017
Nereden Kaybolduğu (İl / İlçe)	Üsküdar/İSTANBUL
Tanımı	Çivi başı formunda ,baş kısmının hemen altından çıkan 4 paralel baş ile gövdeden oluşan iğne. Uç kısmı kırık ,hafifi ezik ,korezyon mevcut.

KOLEKSİYONER AHMET CAN'IN ÇALINAN KÜLTÜR VARLIKLARI

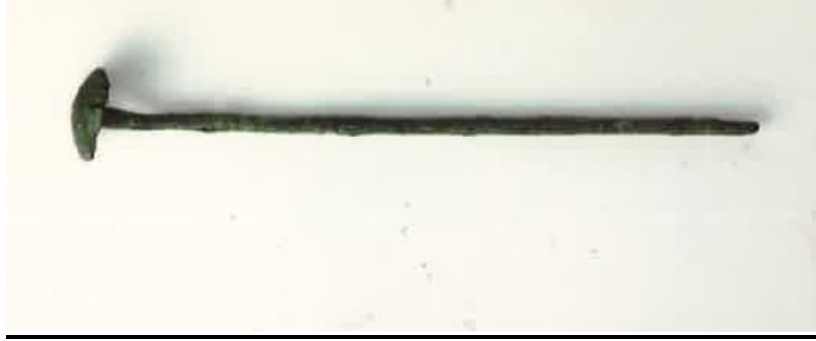

Envanter No	5
Adı	İğne
Cinsi	
Dönemi	
Ağırlığı	
Ölçüleri	En:2,5 cm - Boy:19 cm :
Kaybolduğu ya da Tespit Edildiği Tarih	17/03/2017
Nereden Kaybolduğu (İl / İlçe)	Üsküdar/İSTANBUL
Tanımı	Çivi başlıklı ve delikli iğne. Uç kısmı kırık ve oksitlenme mevcut.

KOLEKSİYONER AHMET CAN'IN ÇALINAN KÜLTÜR VARLIKLARI



Envanter No	6
Adı	İğne
Cinsi	
Dönemi	
Ağırlığı	
Ölçüleri	En:1 cm - Boy:13 cm :
Kaybolduğu ya da Tespit Edildiği Tarih	17/03/2017
Nereden Kaybolduğu (İl / İlçe)	Üsküdar/İSTANBUL
Tanımı	Çivi başlı ve delikli iğne. Sivri ucu kırık korozyon mevcut.

KOLEKSİYONER AHMET CAN'IN ÇALINAN KÜLTÜR VARLIKLARI



Envanter No	7
Adı	İğne
Cinsi	
Dönemi	
Ağırlığı	
Ölçüleri	En:7 mm - Boy:15 cm :
Kaybolduğu ya da Tespit Edildiği Tarih	17/03/2017
Nereden Kaybolduğu (İl / İlçe)	Üsküdar/İSTANBUL
Tanımı	Gövdesi delik iğne. Baş kısmı kırık ,gövdede ezikler ve korozyon mevcut.

KOLEKSİYONER AHMET CAN'IN ÇALINAN KÜLTÜR VARLIKLARI



Envanter No	8
Adı	İğne
Cinsi	
Dönemi	
Ağırlığı	
Ölçüleri	En:1 cm - Boy:11 cm :
Kaybolduğu ya da Tespit Edildiği Tarih	17/03/2017
Nereden Kaybolduğu (İl / İlçe)	Üsküdar/İSTANBUL
Tanımı	Çivi başlı ve gövdesi delik iğne. Baş kısmı eğri ve korozyon mevcut ,gövdede eğilme var.

KOLEKSİYONER AHMET CAN'IN ÇALINAN KÜLTÜR VARLIKLARI



Envanter No	9
Adı	Pelerin İğnesi
Cinsi	Bronz
Dönemi	
Ağırlığı	
Ölçüleri	En:1 cm - Boy:5 cm :
Kaybolduğu ya da Tespit Edildiği Tarih	17/03/2017
Nereden Kaybolduğu (İl / İlçe)	Üsküdar/İSTANBUL
Tanımı	Başlı haşhaş bitkisi bezemeli olan bitki başı ve delikli boyun kısmı ile iğne gövdesi. iğnenin sivri ucu kırık ve hafif ezikler mevcut.

KOLEKSİYONER AHMET CAN'IN ÇALINAN KÜLTÜR VARLIKLARI



Envanter No	10
Adı	Pelerin İğnesi
Cinsi	
Dönemi	Roma
Ağırlığı	
Ölçüleri	En:1,5 cm - Boy:11 cm :
Kaybolduğu ya da Tespit Edildiği Tarih	17/03/2017
Nereden Kaybolduğu (İl / İlçe)	Üsküdar/İSTANBUL
Tanımı	Roma dönemi kartal başlı askeri iğne. Boyun kısmında oksitlenme mevcut.

KOLEKSİYONER AHMET CAN'IN ÇALINAN KÜLTÜR VARLIKLARI



Envanter No	11
Adı	Stylus
Cinsi	Bronz
Dönemi	
Ağırlığı	
Ölçüleri	En:2 cm - Boy:11 cm :
Kaybolduğu ya da Tespit Edildiği Tarih	17/03/2017
Nereden Kaybolduğu (İl / İlçe)	Üsküdar/İSTANBUL
Tanımı	Sivri uçtan gövdeye doğru kalınlaşan ve yivli sarmal şeklinde baş kısmından oluşan Stylus. Sivri ucu kırık hafif ezikler mevcut.

KOLEKSİYONER AHMET CAN'IN ÇALINAN KÜLTÜR VARLIKLARI



Envanter No	12
Adı	İğne
Cinsi	
Dönemi	
Ağırlığı	
Ölçüleri	En:1 cm - Boy:11 cm :
Kaybolduğu ya da Tespit Edildiği Tarih	17/03/2017
Nereden Kaybolduğu (İl / İlçe)	Üsküdar/İSTANBUL
Tanımı	Çivi başlı ve delikli iğne. Sivri ucu kırık ve korezyon mevcut.

KOLEKSİYONER AHMET CAN'IN ÇALINAN KÜLTÜR VARLIKLARI



Envanter No	13
Adı	İğne
Cinsi	
Dönemi	
Ağırlığı	
Ölçüleri	En:5 mm - Boy: 8 cm :
Kaybolduğu ya da Tespit Edildiği Tarih	17/03/2017
Nereden Kaybolduğu (İl / İlçe)	Üsküdar/İSTANBUL
Tanımı	Ucundan gövdeye doğru kalınlaşan gövdesi, baş kısmı yumru şeklinde. Sivri ucu kırık, eğrilik ve korozyon mevcut.

KOLEKSİYONER AHMET CAN'IN ÇALINAN KÜLTÜR VARLIKLARI



Envanter No	14
Adı	İğne
Cinsi	
Dönemi	
Ağırlığı	
Ölçüleri	En:1 cm - Boy:12 cm :
Kaybolduğu ya da Tespit Edildiği Tarih	17/03/2017
Nereden Kaybolduğu (İl / İlçe)	Üsküdar/İSTANBUL
Tanımı	Çivi başlı ve delikli iğne, Sivri ucu kırık ve korezyon mevcut.

KOLEKSİYONER AHMET CAN'IN ÇALINAN KÜLTÜR VARLIKLARI



Envanter No	15
Adı	İğne
Cinsi	
Dönemi	
Ağırlığı	
Ölçüleri	En.1,5 cm - Boy:11 cm :
Kaybolduğu ya da Tespit Edildiği Tarih	17/03/2017
Nereden Kaybolduğu (İl / İlçe)	Üsküdar/İSTANBUL
Tanımı	Konik başlı ve delikli iğne. Korozyon mevcut.

KOLEKSİYONER AHMET CAN'IN ÇALINAN KÜLTÜR VARLIKLARI



Envanter No	16
Adı	İğne
Cinsi	
Dönemi	
Ağırlığı	
Ölçüleri	En:1 cm - Boy:12 cm :
Kaybolduğu ya da Tespit Edildiği Tarih	17/03/2017
Nereden Kaybolduğu (İl / İlçe)	Üsküdar/İSTANBUL
Tanımı	Çivi başlı ve delikli iğne. Korozyon mevcut.

KOLEKSİYONER AHMET CAN'IN ÇALINAN KÜLTÜR VARLIKLARI



Envanter No	17
Adı	İğne
Cinsi	
Dönemi	
Ağırlığı	
Ölçüleri	En:1 cm - Boy:12 cm :
Kaybolduğu ya da Tespit Edildiği Tarih	17/03/2017
Nereden Kaybolduğu (İl / İlçe)	Üsküdar/İSTANBUL
Tanımı	Çivi başlı delikli iğne. Hafif korozyon mevcut.

KOLEKSİYONER AHMET CAN'IN ÇALINAN KÜLTÜR VARLIKLARI



Envanter No	18
Adı	İğne
Cinsi	
Dönemi	
Ağırlığı	
Ölçüleri	En:1 cm - Boy:12 cm :
Kaybolduğu ya da Tespit Edildiği Tarih	17/03/2017
Nereden Kaybolduğu (İl / İlçe)	Üsküdar/İSTANBUL
Tanımı	Çivi başlı delikli iğne. Korozyon mevcut.

KOLEKSİYONER AHMET CAN'IN ÇALINAN KÜLTÜR VARLIKLARI



Envanter No	19
Adı	İğne
Cinsi	
Dönemi	
Ağırlığı	
Ölçüleri	En:1cm - Boy:11 cm :
Kaybolduğu ya da Tespit Edildiği Tarih	17/03/2017
Nereden Kaybolduğu (İl / İlçe)	Üsküdar/İSTANBUL
Tanımı	Çivi başlı delikli iğne.

KOLEKSİYONER AHMET CAN'IN ÇALINAN KÜLTÜR VARLIKLARI



Envanter No	20
Adı	İğne
Cinsi	
Dönemi	
Ağırlığı	
Ölçüleri	En:1 cm - Boy:12cm :
Kaybolduğu ya da Tespit Edildiği Tarih	17/03/2017
Nereden Kaybolduğu (İl / İlçe)	Üsküdar/İSTANBUL
Tanımı	Çivi başlı delikli iğne. Eğilme ve korozyon mevcut.

KOLEKSİYONER AHMET CAN'IN ÇALINAN KÜLTÜR VARLIKLARI

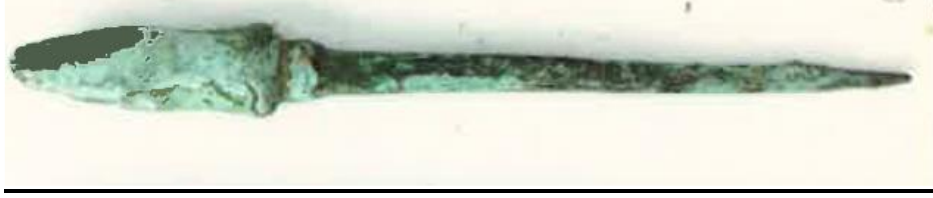

Envanter No	21
Adı	Saç Tokası
Cinsi	
Dönemi	
Ağırlığı	
Ölçüleri	En:0.5 cm - Boy:8 cm :
Kaybolduğu ya da Tespit Edildiği Tarih	17/03/2017
Nereden Kaybolduğu (İl / İlçe)	Üsküdar/İSTANBUL
Tanımı	Sivri ucundan dörtgen gövdeye doğru kalınlaşan, baş kısmı ok ucu benzeri formda. Korozyon mevcut.

KOLEKSİYONER AHMET CAN'IN ÇALINAN KÜLTÜR VARLIKLARI



Envanter No	22
Adı	Saç Tokası
Cinsi	
Dönemi	
Ağırlığı	
Ölçüleri	En:0,5 cm - Boy: 7 cm :
Kaybolduğu ya da Tespit Edildiği Tarih	17/03/2017
Nereden Kaybolduğu (İl / İlçe)	Üsküdar/İSTANBUL
Tanımı	Sivri ucu kırık, dörtgen gövde baş kısmına doğru kalınlaşmakta, baş kısmı ise dörtgen uca doğru sivrilmekte. Korozyon mevcut.

KOLEKSİYONER AHMET CAN'IN ÇALINAN KÜLTÜR VARLIKLARI



Envanter No	23
Adı	Saç Tokası
Cinsi	
Dönemi	
Ağırlığı	
Ölçüleri	En.05 cm - Boy:11 cm :
Kaybolduğu ya da Tespit Edildiği Tarih	17/03/2017
Nereden Kaybolduğu (İl / İlçe)	Üsküdar/İSTANBUL
Tanımı	Dörtgen gövde ince uzun ve baş kısmına doğru kalınlaşmakta, Baş kısmı ise dörtgen uca doğru sivrilmekte. Sivri ucu kırık ve korozyon mevcut.

KOLEKSİYONER AHMET CAN'IN ÇALINAN KÜLTÜR VARLIKLARI



Envanter No	24
Adı	Saç Tokası
Cinsi	
Dönemi	
Ağırlığı	
Ölçüleri	En.0,5 cm - Boy:8 cm :
Kaybolduğu ya da Tespit Edildiği Tarih	17/03/2017
Nereden Kaybolduğu (İl / İlçe)	Üsküdar/İSTANBUL
Tanımı	İnce uzun dörtgen gövde baş kısma doğru kalınlaşmakta, baş kısmı ise kalın olup ucuna doğru sivrilmekte. Sivri ucu kırık ve korozyon mevcut.

KOLEKSİYONER AHMET CAN'IN ÇALINAN KÜLTÜR VARLIKLARI



Envanter No	25
Adı	Saç Tokası
Cinsi	
Dönemi	
Ağırlığı	
Ölçüleri	En:0,5 cm - Boy:9 cm :
Kaybolduğu ya da Tespit Edildiği Tarih	17/03/2017
Nereden Kaybolduğu (İl / İlçe)	Üsküdar/İSTANBUL
Tanımı	İnce uzun dörtgen gövdesi sivri uçtan baş kısmına doğru kalınlaşmakta. Baş kısmı ise ok ucu formunda. Korozyon mevcut.

KOLEKSİYONER AHMET CAN'IN ÇALINAN KÜLTÜR VARLIKLARI



Envanter No	26
Adı	Pelerin İğnesi
Cinsi	Bronz
Dönemi	
Ağırlığı	
Ölçüleri	En:1,5 cm - Boy:9 cm :
Kaybolduğu ya da Tespit Edildiği Tarih	17/03/2017
Nereden Kaybolduğu (İl / İlçe)	Üsküdar/İSTANBUL
Tanımı	Sivri uçlu ince uzun gövdesi ve delikli haşhaş tohumu formunda baş kısmının üzerinde miğferli asker başı yer almakta. İğne kısmında hafif eğrilik mevcut. İyi

KOLEKSİYONER AHMET CAN'IN ÇALINAN KÜLTÜR VARLIKLARI



Envanter No	27
Adı	Pelerin iğnesi
Cinsi	Bronz
Dönemi	
Ağırlığı	
Ölçüleri	En.2 cm - Boy:12 cm :
Kaybolduğu ya da Tespit Edildiği Tarih	17/03/2017
Nereden Kaybolduğu (İl / İlçe)	Üsküdar/İSTANBUL
Tanımı	Sivri uçlu ince uzun gövdesi ve delikli haşhaş tohumu formunda, baş kısmının üzerinde miğferli asker başı yer almakta. İyi.

KOLEKSİYONER AHMET CAN'IN ÇALINAN KÜLTÜR VARLIKLARI



Envanter No	28
Adı	Pelerin iğnesi
Cinsi	Bronz
Dönemi	
Ağırlığı	
Ölçüleri	En:1 cm - Boy:8 cm :
Kaybolduğu ya da Tespit Edildiği Tarih	17/03/2017
Nereden Kaybolduğu (İl / İlçe)	Üsküdar/İSTANBUL
Tanımı	İnce uzun, baş kısma doğru kalınlaşan gövde, delikli haşhaş tohumu formunda, baş kısmının üzerinde miğferli asker başı yer almakta. Sivri ucu kırık ve hafif eğrilik mevcut.

KOLEKSİYONER AHMET CAN'IN ÇALINAN KÜLTÜR VARLIKLARI



Envanter No	51
Adı	Bilezik
Cinsi	Bronz
Dönemi	
Ağırlığı	
Ölçüleri	En:6 cm - Boy:6 cm Yükseklik:1 cm
Kaybolduğu ya da Tespit Edildiği Tarih	17/03/2017
Nereden Kaybolduğu (İl / İlçe)	Üsküdar/İSTANBUL
Tanımı	Uçları açık hayvan başlı ve halka biçimli, yüzün detayları iyi bir şekilde işlenmiş. Göz, burun, kulak çizgileri belirgin.

KOLEKSİYONER AHMET CAN'IN ÇALINAN KÜLTÜR VARLIKLARI



Envanter No	52
Adı	Bilezik
Cinsi	Bronz
Dönemi	
Ağırlığı	
Ölçüleri	En:7 cm - Boy:5 cm Yükseklik:1 cm
Kaybolduğu ya da Tespit Edildiği Tarih	17/03/2017
Nereden Kaybolduğu (İl / İlçe)	Üsküdar/İSTANBUL
Tanımı	Uçları açık hayvan başlı ve halka biçimli, yüzün detayları iyi bir şekilde işlenmiş. Göz, burun, kulak çizgileri belirgin.

KOLEKSİYONER AHMET CAN'IN ÇALINAN KÜLTÜR VARLIKLARI



Envanter No	53
Adı	Bilezik
Cinsi	Bronz
Dönemi	
Ağırlığı	
Ölçüleri	En:9 cm - Boy:8,5 cm Yükseklik:2 cm
Kaybolduğu ya da Tespit Edildiği Tarih	17/03/2017
Nereden Kaybolduğu (İl / İlçe)	Üsküdar/İSTANBUL
Tanımı	Dairesel yapıda uçları açık koç başlı. Koç başlarının detayları iyi işlenmiş. Sarmal halka şeklinde bir bilezik bazı benttir. İyi durumda

KOLEKSİYONER AHMET CAN'IN ÇALINAN KÜLTÜR VARLIKLARI



Envanter No	54
Adı	Bilezik
Cinsi	Bronz
Dönemi	
Ağırlığı	
Ölçüleri	En:6 cm - Boy:5,5 cm :Yükseklik:0,5 cm
Kaybolduğu ya da Tespit Edildiği Tarih	17/03/2017
Nereden Kaybolduğu (İl / İlçe)	Üsküdar/İSTANBUL
Tanımı	Uçları açık topuz başlı, halka biçimli. İyi durumda

KOLEKSİYONER AHMET CAN'IN ÇALINAN KÜLTÜR VARLIKLARI



Envanter No	55
Adı	Bilezik
Cinsi	Bronz
Dönemi	
Ağırlığı	
Ölçüleri	En: 7cm - Boy:7 cm Yükseklik:1 cm
Kaybolduğu ya da Tespit Edildiği Tarih	17/03/2017
Nereden Kaybolduğu (İl / İlçe)	Üsküdar/İSTANBUL
Tanımı	Uçları açık, dört köşeli topuz başlı ve süslemeli, halka şeklinde iyi durumda

KOLEKSİYONER AHMET CAN'IN ÇALINAN KÜLTÜR VARLIKLARI



Envanter No	56
Adı	Bilezik
Cinsi	Gümüş
Dönemi	
Ağırlığı	
Ölçüleri	: En: 6,5cm - Boy:6 cm Yükseklik:0,5 cm
Kaybolduğu ya da Tespit Edildiği Tarih	17/03/2017
Nereden Kaybolduğu (İl / İlçe)	Üsküdar/İSTANBUL
Tanımı	Uçları açık, hayvan başlı. Halka şeklinde. Hayvan başlarının detayları iyi. Kulaklar ve gözler belirgin. İyi durumda

KOLEKSİYONER AHMET CAN'IN ÇALINAN KÜLTÜR VARLIKLARI



Envanter No	57
Adı	Tas
Cinsi	Bronz
Dönemi	
Ağırlığı	
Ölçüleri	En:7 cm - Boy:7 cm-Yükselik:3 cm :
Kaybolduğu ya da Tespit Edildiği Tarih	17/03/2017
Nereden Kaybolduğu (İl / İlçe)	Üsküdar/İSTANBUL
Tanımı	Küresel gövdeli ve kaideli, gövdesi dairesel süs ile bezemeli, ağız kısmı yivli ve sağlam.

KOLEKSİYONER AHMET CAN'IN ÇALINAN KÜLTÜR VARLIKLARI



Envanter No	58
Adı	Bilezik
Cinsi	Gümüş
Dönemi	
Ağırlığı	
Ölçüleri	En:8,5 cm - Boy:8 cm-Yükselik:1 cm :
Kaybolduğu ya da Tespit Edildiği Tarih	17/03/2017
Nereden Kaybolduğu (İl / İlçe)	Üsküdar/İSTANBUL
Tanımı	Uçları açık topuz başlı şeklinde halka. Sadece baş kısmın altı süslemeli, iyi durumda

KOLEKSİYONER AHMET CAN'IN ÇALINAN KÜLTÜR VARLIKLARI



Envanter No	59
Adı	Bilezik
Cinsi	Gümüş
Dönemi	
Ağırlığı	
Ölçüleri	En:8 cm - Boy:8 cm-Yükselik:1 cm
Kaybolduğu ya da Tespit Edildiği Tarih	17/03/2017
Nereden Kaybolduğu (İl / İlçe)	Üsküdar/İSTANBUL
Tanımı	Uçları açık topuz başlı şekilde halka. Sadece baş kısmın altı süslemeli, iyi durumda

KOLEKSİYONER AHMET CAN'IN ÇALINAN KÜLTÜR VARLIKLARI



Envanter No	60
Adı	Yüzük
Cinsi	Gümüş
Dönemi	
Ağırlığı	
Ölçüleri	En:2 cm - Boy:2 cm-Yükselik:1 cm
Kaybolduğu ya da Tespit Edildiği Tarih	17/03/2017
Nereden Kaybolduğu (İl / İlçe)	Üsküdar/İSTANBUL
Tanımı	İçi dışı düz halkalı. halkanın omuzları hayvan başlı, dairesel sade kaşlı.

KOLEKSİYONER AHMET CAN'IN ÇALINAN KÜLTÜR VARLIKLARI



Envanter No	61
Adı	Yüzük
Cinsi	
Dönemi	
Ağırlığı	
Ölçüleri	En:2 cm - Boy:2 cm-Yükselik:1 cm
Kaybolduğu ya da Tespit Edildiği Tarih	17/03/2017
Nereden Kaybolduğu (İl / İlçe)	Üsküdar/İSTANBUL
Tanımı	İçi düz, dışı bombeli halkalı. elips şeklinde oval kaşı ve taşa monte edilmiş kırmızı taşlı. Taş kaştan kopmuş.

KOLEKSİYONER AHMET CAN'IN ÇALINAN KÜLTÜR VARLIKLARI



Envanter No	62
Adı	Yüzük
Cinsi	
Dönemi	
Ağırlığı	
Ölçüleri	En:1,5 cm - Boy:2 cm:
Kaybolduğu ya da Tespit Edildiği Tarih	17/03/2017
Nereden Kaybolduğu (İl / İlçe)	Üsküdar/İSTANBUL
Tanımı	İçi, dışı düz. Omuzlara doğru genişleyen halkalı dairesel kaşlı ve kaşa monte edilmiş küresel kırmızı taşlı.

KOLEKSİYONER AHMET CAN'IN ÇALINAN KÜLTÜR VARLIKLARI



Envanter No	63
Adı	Yüzük
Cinsi	
Dönemi	
Ağırlığı	
Ölçüleri	En:2 cm - Boy:2 cm-Yükselik:1 cm
Kaybolduğu ya da Tespit Edildiği Tarih	17/03/2017
Nereden Kaybolduğu (İl / İlçe)	Üsküdar/İSTANBUL
Tanımı	Kazıma yıldız bezemeli kaş kısmı olan, halkası bezemesiz, hafif korozyon mevcut.

KOLEKSİYONER AHMET CAN'IN ÇALINAN KÜLTÜR VARLIKLARI



Envanter No	64
Adı	Yüzük
Cinsi	
Dönemi	
Ağırlığı	
Ölçüleri	En:1,5 cm - Boy:1,5 cm-Yükselik:1 cm
Kaybolduğu ya da Tespit Edildiği Tarih	17/03/2017
Nereden Kaybolduğu (İl / İlçe)	Üsküdar/İSTANBUL
Tanımı	Halkası çizgisel süslemeli, oval kaşı kazıma yıldız bezemeli.

KOLEKSİYONER AHMET CAN'IN ÇALINAN KÜLTÜR VARLIKLARI



Envanter No	65
Adı	Yüzük
Cinsi	
Dönemi	
Ağırlığı	
Ölçüleri	En:2,5 cm - Boy:2 cm-Yükselik:1 cm
Kaybolduğu ya da Tespit Edildiği Tarih	17/03/2017
Nereden Kaybolduğu (İl / İlçe)	Üsküdar/İSTANBUL
Tanımı	Sade halkasının üstünde oval biçimli cam yer almakta. Taşın üst kısmında bozulma mevcut.

KOLEKSİYONER AHMET CAN'IN ÇALINAN KÜLTÜR VARLIKLARI



Envanter No	66
Adı	Yüzük
Cinsi	
Dönemi	
Ağırlığı	
Ölçüleri	En:2 cm - Boy:2,5 cm:
Kaybolduğu ya da Tespit Edildiği Tarih	17/03/2017
Nereden Kaybolduğu (İl / İlçe)	Üsküdar/İSTANBUL
Tanımı	Burgulu sarmal halka ve burgulu kaşın içinde yeşil küresel taş yer almakta.

KOLEKSİYONER AHMET CAN'IN ÇALINAN KÜLTÜR VARLIKLARI



Envanter No	67
Adı	Yüzük
Cinsi	
Dönemi	
Ağırlığı	
Ölçüleri	En:2,5 cm - Boy:2 cm-Yükselik:1 cm
Kaybolduğu ya da Tespit Edildiği Tarih	17/03/2017
Nereden Kaybolduğu (İl / İlçe)	Üsküdar/İSTANBUL
Tanımı	Sade halka ve kazıma yıldız süslemeli kaş yer almakta. Korozyon kaplı.

KOLEKSİYONER AHMET CAN'IN ÇALINAN KÜLTÜR VARLIKLARI



Envanter No	68
Adı	Yüzük
Cinsi	
Dönemi	
Ağırlığı	
Ölçüleri	En:2 cm - Boy:2 cm-Yükselik:1 cm
Kaybolduğu ya da Tespit Edildiği Tarih	17/03/2017
Nereden Kaybolduğu (İl / İlçe)	Üsküdar/İSTANBUL
Tanımı	Sade kalın halkalı ve kaşlı. Korozyon kaplı kaşın üzerindeki bezeme görünmüyor.

KOLEKSİYONER AHMET CAN'IN ÇALINAN KÜLTÜR VARLIKLARI



Envanter No	69
Adı	Yüzük
Cinsi	
Dönemi	
Ağırlığı	
Ölçüleri	En:2 cm - Boy:2 cm-Yükselik:2 cm
Kaybolduğu ya da Tespit Edildiği Tarih	17/03/2017
Nereden Kaybolduğu (İl / İlçe)	Üsküdar/İSTANBUL
Tanımı	İçi dışı düz halkalı, geniş kazıma motifli kaşın bir ucu sivrilen dairesel kesitte.

KOLEKSİYONER AHMET CAN'IN ÇALINAN KÜLTÜR VARLIKLARI

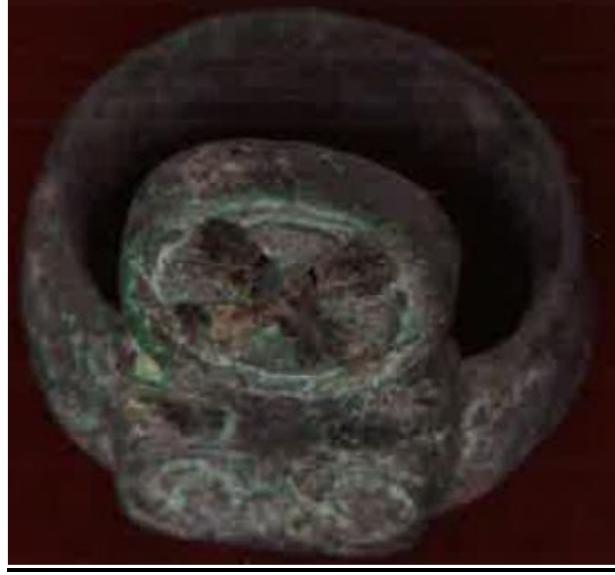

Envanter No	70
Adı	Yüzük
Cinsi	
Dönemi	
Ağırlığı	
Ölçüleri	En:2 cm - Boy:2 cm-Yükselik:2 cm
Kaybolduğu ya da Tespit Edildiği Tarih	17/03/2017
Nereden Kaybolduğu (İl / İlçe)	Üsküdar/İSTANBUL
Tanımı	İçi dışı düz halkalı, dikdörtgen kaşın üzerinde dairesel haç kesitli çıkıntı yer almakta.

KOLEKSİYONER AHMET CAN'IN ÇALINAN KÜLTÜR VARLIKLARI



Envanter No	71
Adı	Yüzük
Cinsi	
Dönemi	
Ağırlığı	
Ölçüleri	En:2 cm - Boy:2 cm-Yükselik:1 cm
Kaybolduğu ya da Tespit Edildiği Tarih	17/03/2017
Nereden Kaybolduğu (İl / İlçe)	Üsküdar/İSTANBUL
Tanımı	İçi dışı düz halkası omuzlardan süslemeli, oval yüzük başı ise kazıma yaprak süslemeli. İyi durumda.

KOLEKSİYONER AHMET CAN'IN ÇALINAN KÜLTÜR VARLIKLARI



Envanter No	72
Adı	Yüzük
Cinsi	
Dönemi	
Ağırlığı	
Ölçüleri	En:1,5 cm - Boy:2 cm-Yükselik:1 cm
Kaybolduğu ya da Tespit Edildiği Tarih	17/03/2017
Nereden Kaybolduğu (İl / İlçe)	Üsküdar/İSTANBUL
Tanımı	İçi dışı düz halkası büyük dairesel baş kısmı ve baş kısmında altı tane baskı daire süslemesi yer almakta.

KOLEKSİYONER AHMET CAN'IN ÇALINAN KÜLTÜR VARLIKLARI



Envanter No	73
Adı	Yüzük
Cinsi	
Dönemi	
Ağırlığı	
Ölçüleri	En:2 cm - Boy:2 cm-Yükselik:1 cm
Kaybolduğu ya da Tespit Edildiği Tarih	17/03/2017
Nereden Kaybolduğu (İl / İlçe)	Üsküdar/İSTANBUL
Tanımı	Düz süslemesiz halkalı baş kısmı kazıma çizgi motiflerle süslenmiş. motiflerin içine nokta süsle konmuş. İyi durumda.

KOLEKSİYONER AHMET CAN'IN ÇALINAN KÜLTÜR VARLIKLARI



Envanter No	74
Adı	Yüzük
Cinsi	
Dönemi	
Ağırlığı	
Ölçüleri	En:2 cm - Boy:2 cm
Kaybolduğu ya da Tespit Edildiği Tarih	17/03/2017
Nereden Kaybolduğu (İl / İlçe)	Üsküdar/İSTANBUL
Tanımı	İçi düz dışı hafif bombeli halkasının baş kısmı kazıma çizgilerle süslenmiş.

KOLEKSİYONER AHMET CAN'IN ÇALINAN KÜLTÜR VARLIKLARI



Envanter No	75
Adı	Yüzük
Cinsi	
Dönemi	
Ağırlığı	
Ölçüleri	
Kaybolduğu ya da Tespit Edildiği Tarih	17/03/2017
Nereden Kaybolduğu (İl / İlçe)	Üsküdar/İSTANBUL
Tanımı	İçi ve dışı düz halkası baş kısmına doğru genişlemiş ve kazıma yıldız ile süslenmiş. Hafif korozyon var.

KOLEKSİYONER AHMET CAN'IN ÇALINAN KÜLTÜR VARLIKLARI



Envanter No	76
Adı	Yüzük
Cinsi	
Dönemi	
Ağırlığı	
Ölçüleri	En:2 cm - Boy:2 cm
Kaybolduğu ya da Tespit Edildiği Tarih	17/03/2017
Nereden Kaybolduğu (İl / İlçe)	Üsküdar/İSTANBUL
Tanımı	İçi düz dışı oval halkası baş kısmında genişlemiş. Halka kısmı eğilmiş, korozyondan dolayı yüzük başındaki süsleme görünmüyor.

KOLEKSİYONER AHMET CAN'IN ÇALINAN KÜLTÜR VARLIKLARI



Envanter No	77
Adı	Yüzük
Cinsi	
Dönemi	
Ağırlığı	
Ölçüleri	
Kaybolduğu ya da Tespit Edildiği Tarih	17/03/2017
Nereden Kaybolduğu (İl / İlçe)	Üsküdar/İSTANBUL
Tanımı	Dairesel olmayan halka kısmı altta köşeler oluşturmakta, yüzük başında dairese kesitli bir çıkıntı yer almakta.

KOLEKSİYONER AHMET CAN'IN ÇALINAN KÜLTÜR VARLIKLARI



Envanter No	78
Adı	Yüzük
Cinsi	
Dönemi	
Ağırlığı	
Ölçüleri	En:2 cm - Boy:2,5 cm
Kaybolduğu ya da Tespit Edildiği Tarih	17/03/2017
Nereden Kaybolduğu (İl / İlçe)	Üsküdar/İSTANBUL
Tanımı	İçi dışı düz halka, halka kısmı baş kısma doğru keskin bir dönüşle omuz oluşturmakta. baş kısmı ise topuz şeklinde. İyi durumda.

KOLEKSİYONER AHMET CAN'IN ÇALINAN KÜLTÜR VARLIKLARI



Envanter No	79
Adı	Yüzük
Cinsi	
Dönemi	
Ağırlığı	
Ölçüleri	En:2,5 cm - Boy:2 cm-Yükselik:1 cm
Kaybolduğu ya da Tespit Edildiği Tarih	17/03/2017
Nereden Kaybolduğu (İl / İlçe)	Üsküdar/İSTANBUL
Tanımı	Omuzlara doğru incelen halka kısmı geniş, üzerinde eli mızraklı bir erkek figürü olan intaglio baş ile sona eriyor.

KOLEKSİYONER AHMET CAN'IN ÇALINAN KÜLTÜR VARLIKLARI



Envanter No	80
Adı	Yüzük
Cinsi	
Dönemi	Bizans
Ağırlığı	
Ölçüleri	En:2 cm - Boy:1,5 cm-Yükselik:1 cm
Kaybolduğu ya da Tespit Edildiği Tarih	17/03/2017
Nereden Kaybolduğu (İl / İlçe)	Üsküdar/İSTANBUL
Tanımı	Düz sade halka, oval baş kısmı içinde elinde haçlı asa tutan başı haleli kanatlı bir aziz betimiyle yer almakta. halkası eğilmiş ve ezikler mevcut.

KOLEKSİYONER AHMET CAN'IN ÇALINAN KÜLTÜR VARLIKLARI

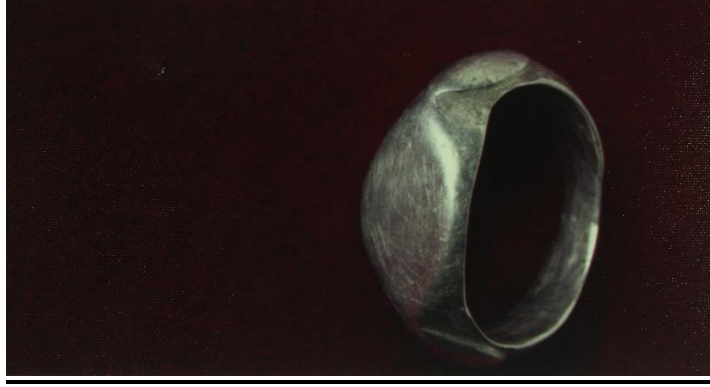

Envanter No	81
Adı	Yüzük
Cinsi	Gümüş
Dönemi	
Ağırlığı	
Ölçüleri	En:2 cm - Boy:2 cm-Yükseklik.1 cm
Kaybolduğu ya da Tespit Edildiği Tarih	17/03/2017
Nereden Kaybolduğu (İl / İlçe)	Üsküdar/İSTANBUL
Tanımı	Omuzlara doğru genişleyen halkası, baş kısma doğru daha geniş ve yüksek. Sade. Bezemesi ve süslemesi bulunmamakta.

KOLEKSİYONER AHMET CAN'IN ÇALINAN KÜLTÜR VARLIKLARI



Envanter No	82
Adı	Yüzük
Cinsi	
Dönemi	
Ağırlığı	
Ölçüleri	En:2 cm - Boy:2 cm-Yükseklik.1 cm
Kaybolduğu ya da Tespit Edildiği Tarih	17/03/2017
Nereden Kaybolduğu (İl / İlçe)	Üsküdar/İSTANBUL
Tanımı	Sekizgen baş kısmı bulunan geniş omuzlu, halka giderek incelmekte, Baş kısmında kazıma süslemeler yer almakta.

KOLEKSİYONER AHMET CAN'IN ÇALINAN KÜLTÜR VARLIKLARI



Envanter No	83
Adı	Yüzük
Cinsi	
Dönemi	
Ağırlığı	
Ölçüleri	En:2 cm - Boy:2,5cm
Kaybolduğu ya da Tespit Edildiği Tarih	17/03/2017
Nereden Kaybolduğu (İl / İlçe)	Üsküdar/İSTANBUL
Tanımı	İnce halka biçiminde, Kaş kısmı kalın yumru biçiminde.Ezikler mevcut.

KOLEKSİYONER AHMET CAN'IN ÇALINAN KÜLTÜR VARLIKLARI



Envanter No	84
Adı	Yüzük
Cinsi	
Dönemi	
Ağırlığı	
Ölçüleri	En:3 cm - Boy:3 cm
Kaybolduğu ya da Tespit Edildiği Tarih	17/03/2017
Nereden Kaybolduğu (İl / İlçe)	Üsküdar/İSTANBUL
Tanımı	Kaşsız ,hafif tırtıklı biçimde, hafif korozyon kaplı.

KOLEKSİYONER AHMET CAN'IN ÇALINAN KÜLTÜR VARLIKLARI



Envanter No	85
Adı	Yüzük
Cinsi	
Dönemi	
Ağırlığı	
Ölçüleri	En:2 cm - Boy:2 cm-Yükselik:1 cm
Kaybolduğu ya da Tespit Edildiği Tarih	17/03/2017
Nereden Kaybolduğu (İl / İlçe)	Üsküdar/İSTANBUL
Tanımı	İçi düz dışı bombeli halka omuzlarda genişlemekte ve çizgisel kazıma motiflerle süslenmiş, baş kısmında ise yine çizgisel kazıma geometrik süsler yer almakta.

KOLEKSİYONER AHMET CAN'IN ÇALINAN KÜLTÜR VARLIKLARI



Envanter No	86
Adı	Yüzük
Cinsi	
Dönemi	
Ağırlığı	
Ölçüleri	En:2 cm - Boy:2 cm-Yükselik:1 cm
Kaybolduğu ya da Tespit Edildiği Tarih	17/03/2017
Nereden Kaybolduğu (İl / İlçe)	Üsküdar/İSTANBUL
Tanımı	İçi düz dışı bombeli halka omuzlarda genişlemekte, halkası ve göz şeklinde baş kazıma çizgisel motiflerle süslenmiş.

KOLEKSİYONER AHMET CAN'IN ÇALINAN KÜLTÜR VARLIKLARI



Envanter No	87
Adı	Yüzük
Cinsi	
Dönemi	
Ağırlığı	
Ölçüleri	En:2 cm - Boy:2 cm-Yükselik:1,5 cm
Kaybolduğu ya da Tespit Edildiği Tarih	17/03/2017
Nereden Kaybolduğu (İl / İlçe)	Üsküdar/İSTANBUL
Tanımı	Altıgen kaşı çizgisel kazıma bezemeli, halkası düz.

KOLEKSİYONER AHMET CAN'IN ÇALINAN KÜLTÜR VARLIKLARI



Envanter No	88
Adı	Yüzük
Cinsi	Bronz
Dönemi	
Ağırlığı	
Ölçüleri	En:2 cm - Boy:2,5 cm-Yükselik:0,5 cm
Kaybolduğu ya da Tespit Edildiği Tarih	17/03/2017
Nereden Kaybolduğu (İl / İlçe)	Üsküdar/İSTANBUL
Tanımı	Kalın halkalı, yuvarlak kalın kaşı bezemesiz, sade kaşı yuvarlak kesitli, iyi durumda

KOLEKSİYONER AHMET CAN'IN ÇALINAN KÜLTÜR VARLIKLARI

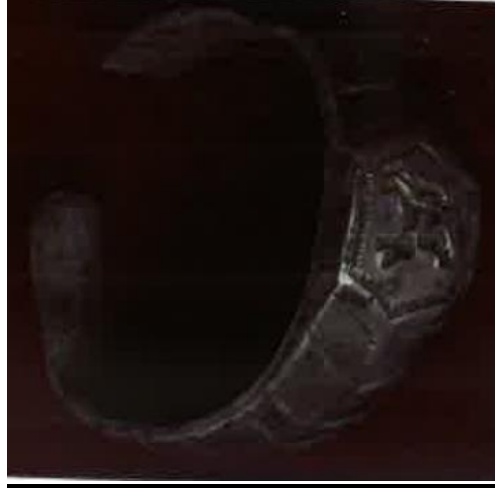

Envanter No	89
Adı	Yüzük
Cinsi	
Dönemi	
Ağırlığı	
Ölçüleri	E En:2 cm - Boy:2,5 cm-Yükselik:0,5 cm
Kaybolduğu ya da Tespit Edildiği Tarih	17/03/2017
Nereden Kaybolduğu (İl / İlçe)	Üsküdar/İSTANBUL
Tanımı	Uçları açık halkası çizgili motiflerle süslenmiş, baş kısmı altıgen çerçeve içinde intoglio bezeme yer almakta.

KOLEKSİYONER AHMET CAN'IN ÇALINAN KÜLTÜR VARLIKLARI



Envanter No	90
Adı	Balta
Cinsi	taş
Dönemi	
Ağırlığı	
Ölçüleri	En 2,5cm - Boy: 3,5cm Yükseklik:1 cm
Kaybolduğu ya da Tespit Edildiği Tarih	17/03/2017
Nereden Kaybolduğu (İl / İlçe)	Üsküdar/İSTANBUL
Tanımı	İnce oval uçtan keskin uca doğru genişleyen yapıda, siyah renkte, iyi durumda

KOLEKSİYONER AHMET CAN'IN ÇALINAN KÜLTÜR VARLIKLARI



Envanter No	91
Adı	Yüzük
Cinsi	
Dönemi	
Ağırlığı	
Ölçüleri	E En:2 cm - Boy:2 cm-Yükselik:1 cm
Kaybolduğu ya da Tespit Edildiği Tarih	17/03/2017
Nereden Kaybolduğu (İl / İlçe)	Üsküdar/İSTANBUL
Tanımı	İnce halkası, oval biçimde kaşı intoglio bezeme bulunmakta, hayvan figürü ? olabilir.

KOLEKSİYONER AHMET CAN'IN ÇALINAN KÜLTÜR VARLIKLARI



Envanter No	92
Adı	Yüzük
Cinsi	
Dönemi	
Ağırlığı	
Ölçüleri	En:2,5 cm - Boy:2,5 cm-Yükselik:1,5 cm
Kaybolduğu ya da Tespit Edildiği Tarih	17/03/2017
Nereden Kaybolduğu (İl / İlçe)	Üsküdar/İSTANBUL
Tanımı	Geniş halkalı ve üstü düz noktalı bezemeli kaşı olan yüzük, İyi durumda

KOLEKSİYONER AHMET CAN'IN ÇALINAN KÜLTÜR VARLIKLARI



Envanter No	95
Adı	Yüzük
Cinsi	
Dönemi	
Ağırlığı	
Ölçüleri	En:1,5 cm - Boy:1,5 cm
Kaybolduğu ya da Tespit Edildiği Tarih	17/03/2017
Nereden Kaybolduğu (İl / İlçe)	Üsküdar/İSTANBUL
Tanımı	Halkası düz, kaşı üç kazıma çizgi süslemeli, İyi durumda

KOLEKSİYONER AHMET CAN'IN ÇALINAN KÜLTÜR VARLIKLARI



Envanter No	96
Adı	Yüzük
Cinsi	
Dönemi	
Ağırlığı	
Ölçüleri	En:1,5 cm - Boy:1,5 cm-Yükselik:5 cm
Kaybolduğu ya da Tespit Edildiği Tarih	17/03/2017
Nereden Kaybolduğu (İl / İlçe)	Üsküdar/İSTANBUL
Tanımı	Halkası düz, kaşı üç kazıma çizgi süslemeli, İyi, korozyon mevcut.

KOLEKSİYONER AHMET CAN'IN ÇALINAN KÜLTÜR VARLIKLARI



Envanter No	98
Adı	Yüzük
Cinsi	
Dönemi	
Ağırlığı	
Ölçüleri	
Kaybolduğu ya da Tespit Edildiği Tarih	17/03/2017
Nereden Kaybolduğu (İl / İlçe)	Üsküdar/İSTANBUL
Tanımı	İnce geniş düz halkalı, süslemesiz halkanın birleşim noktası içten belirgin.

KOLEKSİYONER AHMET CAN'IN ÇALINAN KÜLTÜR VARLIKLARI



Envanter No	99
Adı	Yüzük
Cinsi	
Dönemi	
Ağırlığı	
Ölçüleri	En:2 cm - Boy:2,5 cm-Yükselik:1 cm
Kaybolduğu ya da Tespit Edildiği Tarih	17/03/2017
Nereden Kaybolduğu (İl / İlçe)	Üsküdar/İSTANBUL
Tanımı	Kalın geniş halkalı, halkası kazıma çizgilerle süslenmiş, kaş kısmı yuvarlak formda, yüksek ve yine kazıma çizgilerle bezenmiş.

KOLEKSİYONER AHMET CAN'IN ÇALINAN KÜLTÜR VARLIKLARI



Envanter No	100
Adı	Yüzük
Cinsi	
Dönemi	
Ağırlığı	
Ölçüleri	En:2 cm - Boy:1,5 cm-Yükselik:0,5 cm
Kaybolduğu ya da Tespit Edildiği Tarih	17/03/2017
Nereden Kaybolduğu (İl / İlçe)	Üsküdar/İSTANBUL
Tanımı	İnce geniş düz halkalı dikdörtgen formundaki kaş kısmı süslemeli